



GOBIERNO AUTÓNOMO DESCENTRALIZADO
PROVINCIAL DE PASTAZA

TESORERÍA
COMPROBANTE DE INGRESO

0054637

POR: US\$ 10.80

RECIBÍ DE RAINFOREST FOUNDATION PASTAZA

SUMA DE

POR CONCEPTO DE DIEZ DOLARES CON 80/100

PAGO DEL 0,01% ADICIONAL A LAS ALCABALAS SEGUN AVISO
28950.

ELECTIVO

CHEQUE

NCO



ASIGNACIÓN PRESUPUESTARIA

Nº

DENOMINACIÓN

10 DE OCTUBRE DEL 2023

FECHA

JUDICIAL ABOGADO GENERAL
Provincial de Pastaza



Pastaza
GOBIERNO PROVINCIAL



0025320

FORMULARIO PARA RECAUDACIÓN DE ALCABALAS

28950

AVISO No.

PRIMERA

PASTAZA

NOTARÍA:

CANTÓN:

88.000,00

BASE:

VALOR ALCABALAS:

8,80

10 DE OCTUBRE DEL 2023

10/10/2023



NOTA: Cualquier borrón, tachón o enmendadura invalida este certificado. Base legal Ordenanza Provincial del 2006-01-17, sancionada 2006-01-30 y ejecutada de 2006-01-31.

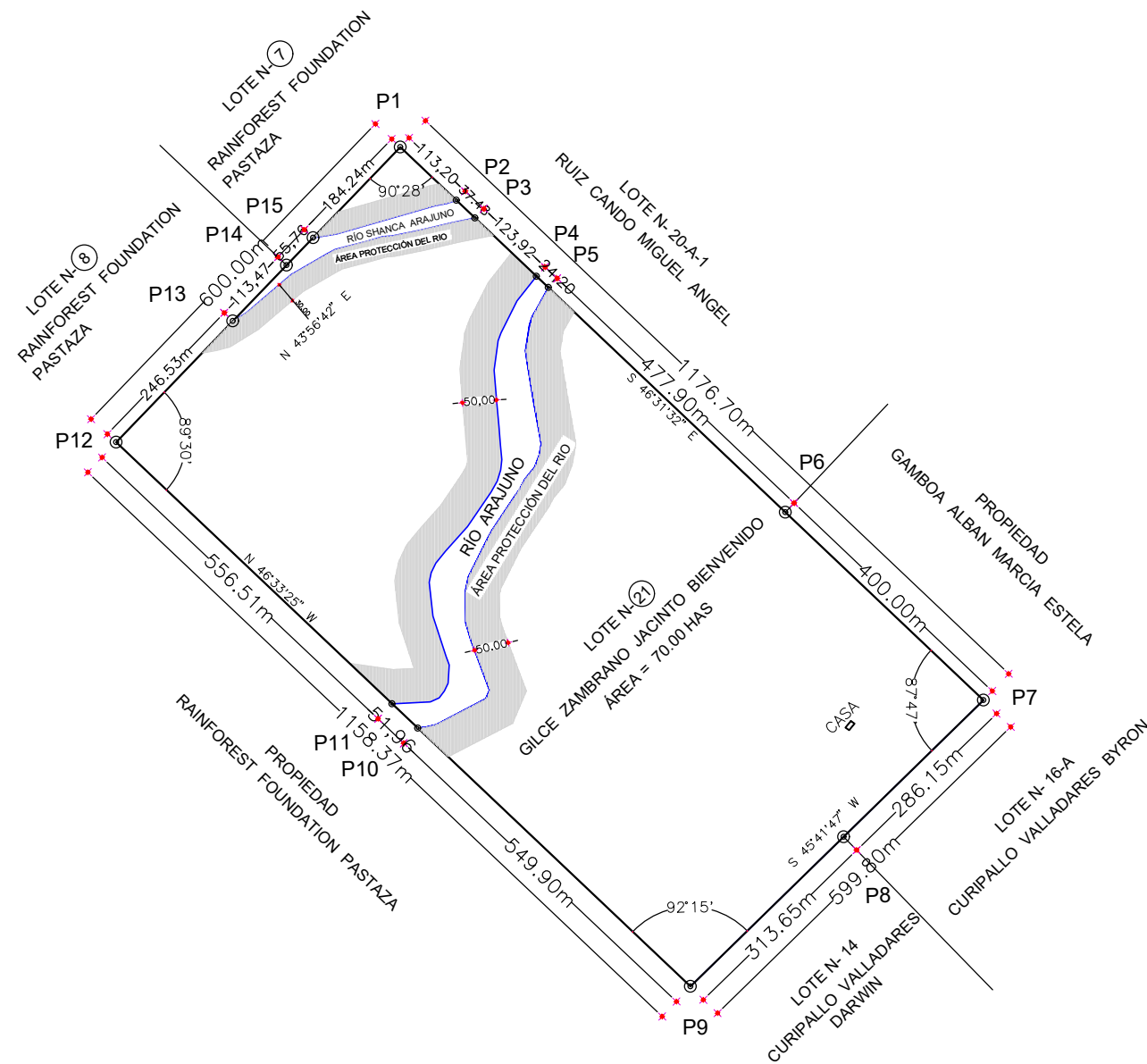
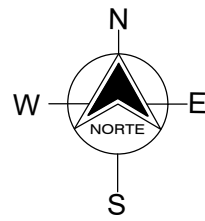

**BMs DE PARTIDA GADM-PASTAZA
CUADRO DE DATOS**

VÉRTICE	ESTE (X)	NORTE (Y)	COTA	DESDE - HASTA	DISTANCIA
V-039	171230.827	9848035.562	1038.269	V-039 - V-040	67.13
V-040	171294.346	9848057.293	1036.150	V-040 - V-039	67.13

INFORME DE LINDERACIÓN CUADRO DE DATOS

ORIENTACIÓN		DISTANCIA	RUMBOS	VERT	COORDENADAS		COLINDANTES
EST	PV				LONGITUD X	LATITUD Y	
NORTE							
P1	P2	113.20	S 46°31'32" E	P1	185836.966	9850239.612	Con el lote N-20-A-1 del Sr. Ruiz Cando Miguel Angel
P2	P3	37.48	S 46°31'32" E	P2	185919.112	9850161.728	Con el Río Shanca Arajuño
P3	P4	123.92	S 46°31'32" E	P3	185946.318	9850135.934	Con el lote N-20-A-1 del Sr. Ruiz Cando Miguel Angel
P4	P5	24.20	S 46°31'32" E	P4	186036.241	9850050.677	Con el Río Arajuño
P5	P6	477.90	S 46°31'32" E	P5	186053.803	9850034.027	Con el lote N-20-A-1 del Sr. Ruiz Cando Miguel Angel
P6	P7	400.00	S 46°31'32" E	P6	186400.604	9849705.221	Con la propiedad de la Sra. Gamboa Alban Marcia Estela
TOTAL		1176.70					
ESTE							
P7	P8	286.15	S 45°41'47" W	P7	186690.878	9849430.010	Con el lote N-16-A del Sr. Curipallo Valladares Byron
P8	P9	313.65	S 45°41'47" W	P8	186486.093	9849230.153	Con el lote N-14 del Sr. Curipallo Valladares Darwin
TOTAL		599.80					
SUR							
P9	P10	549.90	N 46°33'25" W	P9	186261.631	9849011.075	Con la propiedad Rainforest Foundation Pastaza
P10	P11	51.96	N 46°33'25" W	P10	185862.363	9849389.211	Con el Río Arajuño
P11	P12	556.51	N 46°33'25" W	P11	185824.641	9849424.937	Con la propiedad Rainforest Foundation Pastaza
TOTAL		1158.37					
OESTE							
P12	P13	246.53	N 43°56'42" E	P12	185420.584	9849807.610	Con el lote N-8 de Rainforest Foundation Pastaza
P13	P14	113.47	N 43°56'42" E	P13	185591.671	9849985.115	Con el Río Shanca Arajuño
P14	P15	55.76	N 43°56'42" E	P14	185670.413	9850066.811	Con el Río Shanca Arajuño
P15	P1	184.24	N 43°56'42" E	P15	185709.112	9850106.962	Con el lote N-7 de Rainforest Foundation Pastaza
TOTAL		600.00					
ÁREA TOTAL LOTE		= 70.00 Has					

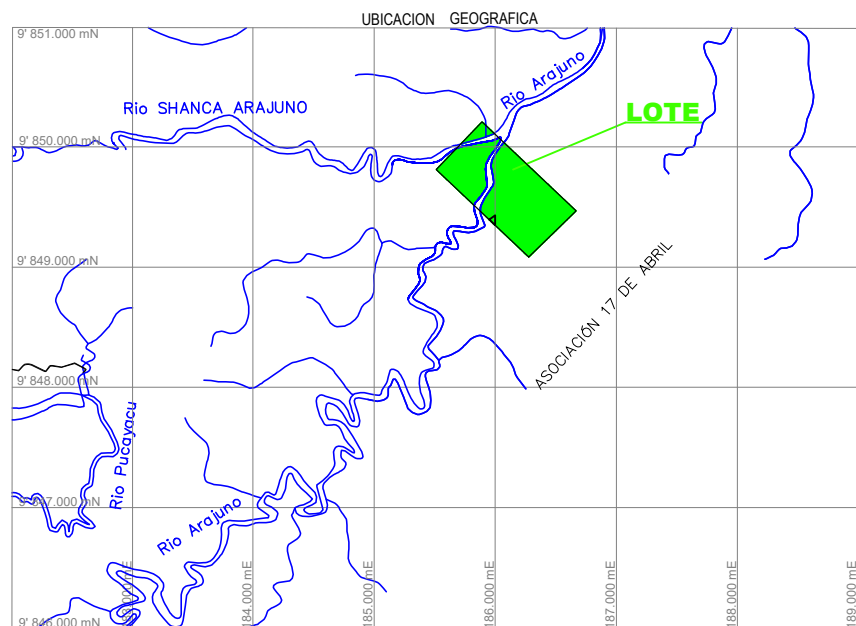

HOJA TOPOGRAFICA DEL IGM
CODIGO OIV-A3
PASTAZA - ESC 1: 10000



**GOBIERNO AUTONOMO DECENTRALIZADO
MUNICIPAL DEL PASTAZA**

CONTIENE: **COMPRA-VENTA**

PROVINCIA: PASTAZA	CLAVE CATASTRAL: 16-01-64-02-002-002-016-000
CANTÓN: PASTAZA	FECHA: JULIO - 2023
PARROQUIA: TENIENTE HUGO ORTIZ	ESCALA: 1_ 10000

PROYECCIÓN: U.T.M. DE COORDENADAS WGS-84 ZONA: 18 S

REALIZÓ: ING: EDWIN TANDAZO A. IS - 693	PROPIETARIO: GILCE ZAMBRANO JACINTO BIENVENIDO CI: 1310512767
---	---

CUADRO DE ÁREAS

Detalle	Área (m2)/ Ha	Porcentaje	Frete (m)	Fondo (m)
ÁREA DE ESCRITURA	70.00 Has	100 %	625.00 m	599.80 m
ÁREA ÚTIL	56.5466 Has	80.7808572 %		
ÁREA DEL RÍO SHANCA ARAJUNO	0.8003 Has	1.14328572 %		
ÁREA DEL RÍO ARAJUNO	3.2084 Has	4.58342858 %		
ÁREA DE PROTECCIÓN DEL RÍO SHANCA ARAJUNO	1.8716 Has	2.67371429 %		
ÁREA DE PROTECCIÓN DEL RÍO ARAJUNO	7.5650 Has	10.8071429 %		
ÁREA DE CONSTRUCCIÓN (B1)	0.0081 Has	0.011571428 %	12.43 m	6.50 m
ÁREA DE LEV. PLANIMÉTRICO	70.00 Has	100 %	625.00 m	1200.00 m
ÁREA DE EXCEDENTE	00.00 Has	00.00 %		
ÁREA DE DIFERENCIA	00.00 Has	00.00 %		

INFORMACIÓN LEGAL:
COMPRADOR:
REPRESENTANTE LEGAL: VICTOR ALFONSO TANDAZO LUDEÑA CI: 180203456-9
RAINFOREST FOUNDATION PASTAZA RUC N° 1792316073001
VENDEDOR:
GILCE ZAMBRANO JACINTO BIENVENIDO CI: 1310512767

SELLOS MUNICIPALES